



# 全自動錠劑分包機

全自動包藥機，從分類、配送、到藥包上的印刷資料，整個都是自動化的過程，並且提供了更準確且符合成本效益的配藥工作環境及有效根據的用藥順序並控制庫存。



## JVM 自動分包藥使用優點

1. 智能晶片藥盒擴充性大
2. 10個藥盒同時落藥
3. LED顯示投藥
4. 安全庫存顯示設定
5. 補藥時不需停機
6. 顯示藥品外型圖片
7. 搭配電子秤（可確認藥品數量）
8. 可變動式藥包（選配）
9. 色帶模組化（方便更換色帶）
10. 藥紙相較競品省1/3
11. 色帶下降，節省耗材
12. 特殊接紙裝置
13. 清洗方便（落藥盒，不需工具）
14. 可支援一維二維條碼，直式／橫式藥包，手機掃描條碼（病患可手機掃描）
15. 可列印大部分字元
16. 震動藥盒落藥（選配）
17. 活動式工作桌（方便補藥作業）
18. 外型美觀，占地空間小

準確

迅速

安全

省成本

# DEN TYPE

## 全自動錠劑配藥機

- JV-12DEN
- JV-36DEN
- JV-60DEN
- JV-84DEN

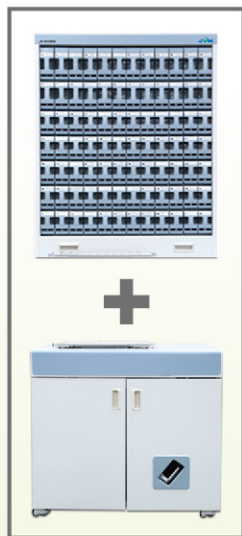

|                | JV-12DEN                        | JV-36DEN         | JV-60DEN                  | JV-84DEN                  |
|----------------|---------------------------------|------------------|---------------------------|---------------------------|
| 尺寸 (寬 x 深 x 高) | 950x540x1350(mm)                | 950x540x1685(mm) | 950x540x1850(mm)          | 950x540x2090(mm)          |
| 藥盒容量           | 12<br>(L4:12)                   | 36<br>(L1:36)    | 60<br>(S:36, L:12, L1:12) | 84<br>(S:60, L:12, L1:12) |
| 重量             | 約 150 公斤                        | 約 175 公斤         | 約 190 公斤                  | 約 205 公斤                  |
| 最高分包速度         | 總包：最多 60 包 / 分鐘，餐包：最多 50 包 / 分鐘 |                  |                           |                           |
| 外投盤工作速度        | 最多 60 包 / 分鐘                    |                  |                           |                           |
| 外投盤藥盒數         | 60 包 / 1 盤                      |                  |                           |                           |
| 藥袋尺寸 (高 x 寬)   | 70*82mm                         |                  |                           |                           |
| 藥錠檢測           | 紅外線檢測                           |                  |                           |                           |
| 顯示面板與操作輸入      | 筆電或桌上型電腦                        |                  |                           |                           |
| 消耗功率           | 230W (最大 550W)                  |                  |                           |                           |
| 輸入電源           | 110V ~ ,60Hz                    |                  |                           |                           |
| 環境溫度 / 濕度      | 0 ~ 40 °C / 10 ~ 80 %           |                  |                           |                           |
| 列印方式           | 色帶熱轉印系統                         |                  |                           |                           |
| 藥袋資訊           | 搭配 WINDOWS 系統，可列印圖文及一維條碼、二維條碼   |                  |                           |                           |

# DOOR TYPE

## 全自動錠劑配藥機

- JV-102DOC
- JV-156DOC
- JV-208DO
- JV-244DO



|                | JV-102DOC                          | JV-156DOC                        | JV-208DO                         | JV-244DO                         |
|----------------|------------------------------------|----------------------------------|----------------------------------|----------------------------------|
| 尺寸 (寬 x 深 x 高) | 780 x 550 x 1720 (mm)              | 780 x 550 x 1970 (mm)            | 990 x 630 x 2040 (mm)            | 990 x 630 x 2170 (mm)            |
| 藥盒容量           | 102EA<br>(S: 48, L: 27, L1: 27)    | 156EA<br>(S: 102, L: 27, L1: 27) | 208EA<br>(S: 72, L: 100, L1: 36) | 244EA<br>(S: 128, L: 80, L1: 36) |
| 重量             | 約 270 公斤                           | 約 300 公斤                         | 約 330 公斤                         | 約 360 公斤                         |
| 最高分包速度         | 總包：最多 60 包/分鐘，餐包：最多 50 包/分鐘        |                                  |                                  |                                  |
| 外投盤工作速度        | 最多 60 包 / 分鐘                       |                                  |                                  |                                  |
| 外投盤藥盒數         | 30 包 / 1 盤                         |                                  | 60 包 / 1 盤                       |                                  |
| 自動藥盒工作速度       | 最多 40 包 / 分鐘                       |                                  |                                  |                                  |
| 自動藥盒容量         | 最多 500 粒 (錠劑尺寸以 7mm 計)             |                                  |                                  |                                  |
| 藥袋尺寸 (高 x 寬)   | 70*82mm                            |                                  |                                  |                                  |
| 藥錠檢測           | 紅外線檢測                              |                                  |                                  |                                  |
| 顯示面板與操作輸入      | 觸控式面板 10.4 吋                       |                                  |                                  |                                  |
| 消耗功率           | 230W (最大 550 W)                    |                                  |                                  |                                  |
| 輸入電源           | 110V ~ ,60Hz                       |                                  |                                  |                                  |
| 環境溫度/濕度        | 0 ~ 40 °C / 10 ~ 80 %              |                                  |                                  |                                  |
| 列印方式           | 色帶熱轉印系統                            |                                  |                                  |                                  |
| 藥袋資訊           | 搭配 WINDOWS 系統，並盡可能轉印所有文字及一維條碼、二維條碼 |                                  |                                  |                                  |

# NS TYPE

## 全自動錠劑配藥機（滑門式）

- JV-300NS
- JV-360NS
- JV-420NS
- JV-480NS
- JV-576NS



簡單使用的特性

### 系統警報和觸控螢幕

系統狀態警報的類型，包括開門，紙張、色帶用盡，目前藥盒的容量，以及其它錯誤均具體顯示在螢幕上。各種任務中以 LED 信號燈、警報聲協助藥師，確認系統狀態。除此之外 10.4 英寸觸控螢幕，擁有簡單操作特性，不需要鍵盤或滑鼠。



|                | JV-300NS                           | JV-360NS                       | JV-420NS                       | JV-480NS                       | JV-576NS                       |
|----------------|------------------------------------|--------------------------------|--------------------------------|--------------------------------|--------------------------------|
| 尺寸 (寬 x 深 x 高) | 970x870x2000(mm)                   | 970x870x2180(mm)               | 1260x1020x2000(mm)             | 1260x1020x2000(mm)             | 1260x1020x2180(mm)             |
| 藥盒容量           | 300EA<br>(S:120, L:120, L1:60)     | 360EA<br>(S:120, L:180, L1:60) | 420EA<br>(S:168, L:168, L1:84) | 480EA<br>(S:192, L:192, L1:96) | 576EA<br>(S:192, L:288, L1:96) |
| 重量             | 約 650 公斤                           | 約 700 公斤                       | 約 970 公斤                       | 約 985 公斤                       | 約 1070 公斤                      |
| 最高分包速度         | 總包：最多 65 包/分鐘，餐包：最多 50 包/分鐘        |                                |                                |                                |                                |
| 外投盤工作速度        | 最多 60 包 / 分鐘                       |                                |                                |                                |                                |
| 外投盤藥盒數         | 60 包 / 1 盤                         |                                |                                |                                |                                |
| 自動藥盒工作速度       | 最多 40 包 / 分鐘                       |                                |                                |                                |                                |
| 自動藥盒容量         | 最多 500 粒 (錠劑尺寸以 7mm 計)             |                                |                                |                                |                                |
| 藥袋尺寸(高x寬)      | 70 x 82 mm                         |                                |                                |                                |                                |
| 藥錠檢測           | 紅外線檢測                              |                                |                                |                                |                                |
| 顯示面板與操作輸入      | 觸控式面板 10.4 吋                       |                                |                                |                                |                                |
| 消耗功率           | 360W (最大 620 W)                    |                                |                                |                                |                                |
| 輸入電源           | 110V ~ ,60Hz                       |                                |                                |                                |                                |
| 環境溫度/濕度        | 0 ~ 40 °C / 10 ~ 80 %              |                                |                                |                                |                                |
| 列印方式           | 色帶熱轉印系統                            |                                |                                |                                |                                |
| 藥袋資訊           | 搭配 WINDOWS 系統，並盡可能轉印所有文字及一維條碼、二維條碼 |                                |                                |                                |                                |



可變動藥包 (選配)

## 可以選擇 五種不同藥包尺寸

依照藥品數量可包不同尺寸藥包，可以有效節省耗材。

※ 55mm、65mm、75mm、85mm、95mm



萬用藥盒 (選配)

## 支援自動填充 半錠劑或特殊形狀藥片

此功能允許的半量片劑，或有特殊形狀的片劑，這是特別適用於外投式長期準備。

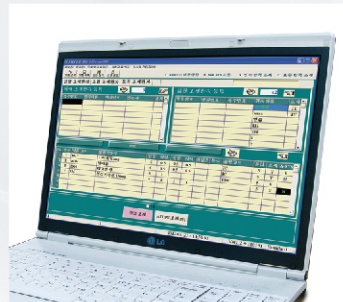

處方訂單通信系統

## 處方資料傳輸系統

醫院藥局連接從當地藥局系統允許制訂可編輯的格式，可快速正確的處理處方訊息伺服器電腦 (選配)。

※ OCS (訂單通訊系統) 用藥順序的發布，由醫院管理整體訂單動作。包括自動接收，醫院行政、總務、護理、治療病歷處方等等。



自動藥盒辨識晶片-ACRS-III

## 自動辨別藥盒位置

每一種藥物都有自己的ID，允許系統輕易的識別藥品 - 無論它的位置如何，很容易協助藥師找到藥盒位置，並檢查補充錠劑數量，這功能有助於確保更精確、更安全的藥品管理，對藥師操作非常有用。



半自動系統 (LED)

## 支援配置半顆錠劑 或特殊形狀的錠劑

此特點支援半錠劑的手動配藥，對於非經常性使用的藥錠或是特殊形狀者很有幫助。使用加強基本功能，包括事先填充 UMP (特別餐包準備)，可以減少準備時間，以及包藥時間。



安全管理與控制 (選配)

## 條碼設定

特訂的藥盒補充藥錠時，可以使用條碼，防止錯藥發生，本系統採用了電子秤監控藥品，使用ACRS的晶片管控，做精確的藥量控制；除此之外，也可以做簡單和精確的追蹤管理。



藥包的安全管理與控制

## 藥包列印設定

總包或是餐包狀態訊息，均可在藥袋上客製化列印。包括外型顏色、藥名、期限，還有數量與條碼。

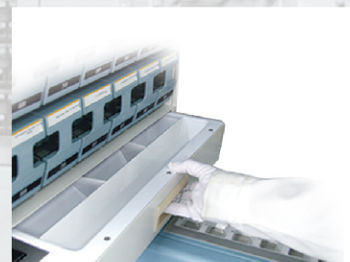

乾淨的工作區域

## 容易清洗

此系統在整個完全自動化操作的過程中提供了一個乾淨的包藥環境。此系統的所有漏斗區，都可方便拆下並做清潔。

台灣總代理：

**C.D.H. 清大行股份有限公司**

總經銷商：

**清華綠能股份有限公司**  
**清華醫療設備股份有限公司**

台南總公司 台南市東區崇德路56號3樓、58號B1樓  
TEL:(06)290-6739

嘉義分公司 嘉義市友愛路729號10樓4室  
TEL:(05)231-3747~8

高雄分公司 高雄市新興區和平一路215號2樓之2  
TEL:(07)222-9917~8

台北聯絡處 台北市中正區廈門街137號2樓之3  
TEL:0919-786-192